

第44回全日本中学校陸上競技選手権大会【8月19日（土）】
光の森駅〔JR豊肥線〕 ～ パークドーム駐車場（競技場）

光の森駅シャトルバス（有料） 乗車場所・運行時間のご案内

★こちらのバスは、大会を応援される方など、どなたでもご利用いただけます。

【料金】 片道500円（税込）を、受付時に係員にお支払いください。

※予約制ではございません。（領収証の発行は行いません。あらかじめご了承ください。）

【往路】 JR光の森駅 北口 ⇒ パークドーム駐車場（競技場）



【復路】 パークドーム駐車場（競技場）⇒ JR光の森駅 北口

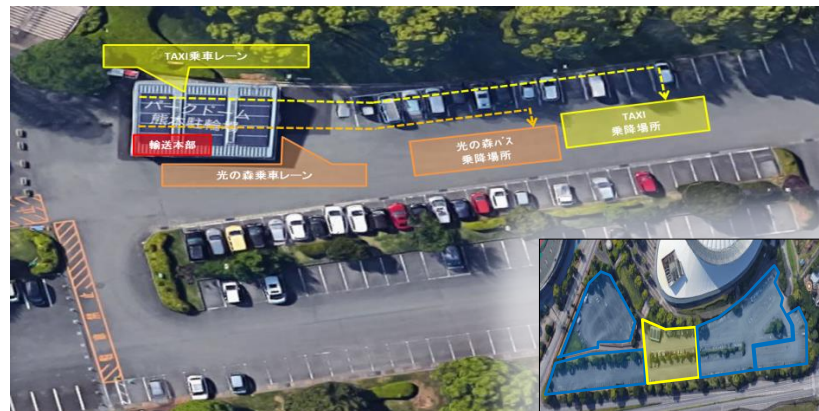

【運行時刻表】

JR光の森駅 発 ⇒ 競技場 着		競技場 発 ⇒ JR光の森駅 着	
8:00	8:20	8:30	8:50
9:00	9:20	9:30	9:50
10:00	10:20	10:30	10:50
11:00	11:20	11:30	11:50
12:00	12:20	12:30	12:50
13:00	13:20	13:30	13:50
14:00	14:20	14:30	14:50
15:00	15:20	15:30	15:50
16:00	16:20	16:30	16:50
17:00	17:20	17:30	17:50
18:00	18:20	18:30	18:50

※バスが満員の場合は、次のバスまでお待ちいただくこととなります。あらかじめご了承ください。

※折り返し運行で計画しておりますので、道路状況により遅延が発生する場合がございます。あらかじめご了承ください。

※大会日程に合わせて、日毎に運行時刻は変わりますので、ご注意ください。